

ESCOLES D'ESTIU JULIOL I AGOST 2021

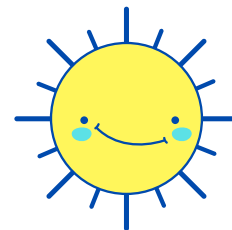

INFANTS DE 3 A 12 ANYS
Sa Bodega, Sa Graduada i Sa Joveria

Infants amb necessitats especials a Sa Graduada i Sa Bodega

INSCRIPCIONS DEL 17 AL 24 DE MAIG

**Inscripció en línia a través de l'enllaç publicat a
www.vilajove.eivissa.es**

*Es rebràn al correu les instruccions per fer el pagament
el dia 7 de juny si estau admesos*

Pagament de juliol o dels 2 mesos, del 8 a l'11 de juny

**Pagament del mes d'agost
del 8 al 12 de juliol**

Els admesos del mes d'agost rebran un correu el dia 7 de juliol

NO HI HAURÀ REUNIÓ INFORMATIVA

Publicarem tota la informació de les escoles el 25 de juny

QUE FEIM?

**Activitats artístiques, tallers de ciència, treballam les
emocions, jocs cooperatius, sortides, música, jocs d'aigua...**

ENS DIVERTIM DE FORMA EDUCATIVA

Horari de 8.30 h a 14.00 h o fins a les 15.30 h amb el menjador

Regidoria de Joventut - Ajuntament d'Eivissa



**Telf. 971 39 76 00 extensió 24150·
joventut@eivissa.es - www.vilajove.eivissa.es**

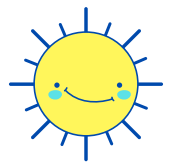

Modalitat 1

Famílies en situació d'ERTO o atur. Els dos progenitors integrants de la unitat familiar o l'únic en el cas de famílies monoparentals, han d'estar en aquesta situació.

- Assistència d'1 mes a qualsevol de les escoles 80,00 €
- Assistència d'1 mes (descompte per assistència de 2 germans/es -10%)..... 72,00 €
- Assistència d'1 mes família nombrosa o monoparental (-20%) 64,00 €
- Assistència d'1 mes família nombrosa especial (-25%) 60,00 €

La justificació es realitzarà mitjançant document del SEPE o informe de la vida laboral actualitzat.

Modalitat 2

- Assistència d'1 mes a qualsevol de les escoles..... 160,00 €
- Assistència de 2 mesos en 1 sol pagament..... 300,00 €
- Assistència d'1 mes
(descompte per assistència de 2 germans/es -10%)..... 144,00 €
- Assistència de 2 mesos en 1 sol pagament
(descompte per assistència de 2 germans/es -10%) 270,00 €
- Assistència d'1 mes
(descompte per família nombrosa o monoparental -20%)..... 128,00 €
- Assistència de 2 mesos en 1 sol pagament
(descompte per família nombrosa o monoparental, -20%) 240,00 €
- Assistència d'1 mes
(descompte per família nombrosa especial -25%) 120,00 €
- Assistència de 2 mesos en 1 sol pagament
(descompte per família nombrosa especial -25%) 225,00 €

Menjador

Càtering..... 5,00 € / dia / «Tupper» 2,00 € / dia

Per a l'aplicació del descompte de família nombrosa, monoparental i família nombrosa especial, segons el cas, s'aportarà llibre de família o carnet justificatiu, expedit pel Consell d'Eivissa.

Ordre d'admissió

Infants i joves empadronats al municipi.

Infants i joves escolaritzats als centres educatius d'Eivissa.