REUNIÓ INFORMATIVA ESCOLARITZACIÓ

EJVISSA

curs 2026/27

QUÈ EXPLICAREM AVUI?

Què és l'escolarització equilibrada?

Cita entrevista valoració (nascuts 2023)

Procés d'admissió i matriculació

Oferta educativa del municipi

QUÈ ÉS L'ESCOLARITZACIÓ EQUILIBRADA?

Distribuir de forma equilibrada a l'alumnat en funció de les seves característiques educatives entre tots els grups de 4t d'EI del municipi.

Això permet que tots els centres tinguin una previsió de recursos suficients per tal que l'alumnat tingui el suport que necessita !

CITA PER A L'ENTREVISTA

Acudir a la cita amb l'infant (aportar darrer document de pediatria o informes)

LLOC: OFICINA ESCOLARITZACIÓ
VIA PÚNICA, Nº23
TELÈFON 971 17 60 29

PROCÉS D'ADMISSIÓ

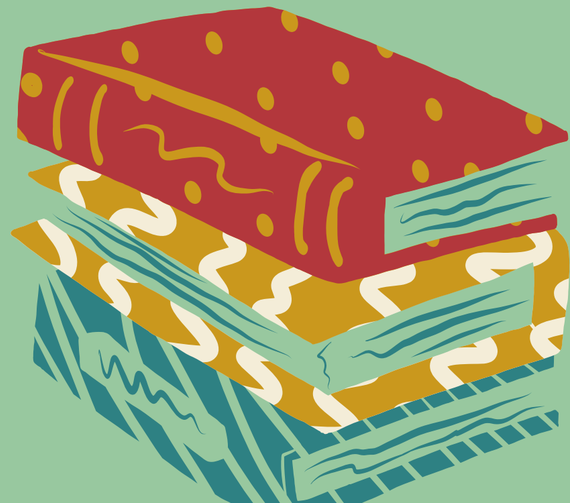

ADMISSIÓ

1-PRESENTACIÓ SOL·LICITUDS

2-PUNTUACIÓ PROVISIONAL

3-RECLAMACIONS

4-LLISTES DEFINITIVES

5-MATRICULACIÓ

ADMISSIÓ

IMPORTANT: NO marcar:
"NO VULL que em citin a l'oficina d'escolarització per oferir-me altres places, en cas de no haver-ne obtingut cap durant el procés".

1-PRESENTACIÓ SOL·LICITUDS

-Preferentment telemàtic !
-Consentiment dels 2 progenitors
-Aportar documentació que dóna puntuació

2-PUNTUACIÓ PROVISIONAL

3-RECLAMACIONS

4-LLISTES DEFINITIVES

5-MATRICULACIÓ

ADMISSIÓ

1-PRESENTACIÓ SOL·LICITUDS

2-PUNTUACIÓ PROVISIONAL

Només puntuació. !

NO centre adjudicat

3-RECLAMACIONS

4-LLISTES DEFINITIVES

5-MATRICULACIÓ

ADMISSIÓ

1-PRESENTACIÓ SOL·LICITUDS

2-PUNTUACIÓ PROVISIONAL

3-RECLAMACIONS

4-LLISTES DEFINITIVES

5-MATRICULACIÓ

3 dies!!!

Només es pot reclamar la puntuació de la documentació presentada. !

NO es pot afegir nova documentació!!!

ADMISSIÓ

1-PRESENTACIÓ SOL·LICITUDS

2-PUNTUACIÓ PROVISIONAL

3-RECLAMACIONS

4-LLISTES DEFINITIVES

-Adjudicació i reserva de plaça. Llista Espera!

-Atenció a les 3 categories (Ord, NESE, NEE)

5-MATRICULACIÓ

ADMISSIÓ

1-PRESENTACIÓ SOL·LICITUDS

2-PUNTUACIÓ PROVISIONAL

3-RECLAMACIONS

4-LLISTES DEFINITIVES

5-MATRICULACIÓ

Al centre adjudicat.
En cas de no fer-ho es perd la plaça obtinguda! !

Las fechas para el próximo curso **todavia no se han publicado** pero a modo orientativo.....

ESCOLARIZACIÓN 2025-2026		Presentación de solicitudes		Puntuación provisional	Reclamaciones		Listas definitivas	Matriculación	
		Inicio	Fin		Inicio	Fin		Inicio	Fin
ADMISIÓN	4º de Infantil (3 años)	12/05	20/05	04/06	05/06	09/06	20/06	**23/06**	**25/06**
	5º y 6º de Infantil (4 y 5 años)	12/05	20/05	04/06	05/06	09/06	20/06	23/06	30/06
	Primaria	12/05	20/05	04/06	05/06	09/06	20/06	23/06	30/06
	Ed. Especial	12/05	20/05	04/06	05/06	09/06	20/06	23/06	30/06
	ESO	12/05	20/05	04/06	05/06	09/06	20/06	26/06	02/07
	Bachillerato	20/06	26/06	07/07	08/07	10/07	16/07	17/07	21/07

COM FER LA SOL·LICITUD?

Pot fer-se de 2 formes:

TELEMÀTICAMENT

(online)

CENTRE ESCOLAR

(presencial)

Google

escolarizacion caib

Todo | Imágenes | Noticias | Vídeos | Vídeos cortos | Libros | Web | Más

caib.es
https://escolarizacion.caib.es

Servicio de escolarización-Inicio

ESCOLARIZACIÓN ORDINÀRIA. Pàgina Web PROCESO DE **ESCOLARIZACIÓN** INFANTIL (NACIDOS A PARTIR DEL 2023 PRIMARIA, ESO, BACHILLERATO Y EDUCACIÓN ESPECIAL.

caib.es
https://www.caib.es › escolaritzaciocurs › inicio-45806_1

Servicio de escolarización - Govern de les Illes Balears

INFORMACIÓN PROCESO DE ESCOLARIZACIÓN CURSO 2026-2027 · Solicituds · Oficines · Agenda · FAQ ...

MENÚ

- Inicio
- Información Proceso Escolarización
- Importante: usuario Gestib - Ci@ve
- Normativa
- Calendario
- Mapas Zonas Escolarización
- Solicitud/Acceso Trámite telemático adscripción
- Oficinas de Información y Escolarización
- Criterios de baremo
- Preguntas Frecuentes
- Sorteos Desempate
- Información Útil

ACCESO A LOS DIFERENTES PROCESOS DE ESCOLARIZACIÓN

Escolarización 0-3 años

Infantil -nacidos 2023
Primaria
Secundaria
Bachillerato

Formación Profesional

PROCESO DE ESCOLARIZACIÓN 0-3 AÑOS (NACIDOS EL AÑO 2023-2024-2025. Telf: 971176104)

PROCESO DE ESCOLARIZACIÓN INFANTIL (NACIDOS A PARTIR DEL 2023), PRIMARIA, ESO, BACHILLERATO Y EDUCACIÓN ESPECIAL

PROCESO DE ESCOLARIZACIÓN FP

La información contenida en este micrositie se muestra solo a efectos de consulta y no tiene validez legal, para una versión oficial y auténtica consulte la normativa publicada en el BOIB.

INFORMACIÓN PROCESO DE ESCOLARIZACIÓN CURSO 2024-2025

IMPOR TE!!
USUA GESTIB -

NORMATIVA

CALENDARIO

ZONAS ESCOLARES

SOLICITUDES

OFICINAS

CRITERIOS DE BAREMO

PREGUNTAS FRECUENTES

SORTEOS

INFORMACIÓN ÚTIL

RESULTADO DEL PROCESO

OFERTA EDUCATIVA

TRÀMIT TELEMÀTIC

ADMISSIÓ AUTENTICAT

Amb usuari GestIB, CAIB, Cl@ve, Cl@ve PIN o Certificat Electrònic

No cal anar al centre

ADMISSÓ ANÒNIM !

Amb usuari no identificat electrònicament.

Important! Es finalitza de forma presencial

TRÀMIT PRESENCIAL

Si no es disposa de DNI o NIE, no es pot realitzar el procés telemàticament.

Amb passaport cal acudir al centre escolar.

REQUISITS PER PARTICIPAR AL PROCÉS

NÚMERO DE TELÈFON ESPANYOL

DOMICILI A EIVISSA (certificat empadronament)

SI NO TINC EMPADRONAMENT?

Posar el domicili d'un conegut o allà on vius.

→

Participaràs però no podràs demostrar-ho i tindràs 0 punts.

INFORMACIÓN PROCESO DE ESCOLARIZACIÓN CURSO 2024-2025

IMPORTANTE!! USUARIO GESTIB - CL@VE

NORMATIVA

CALENDARIO

ZONAS ESCOLARES

SOLICITUDES

OFICINAS

CRITERIOS DE BAREMO

PREGUNTAS FRECUENTES

SORTEOS

INFORMACIÓN ÚTIL

RESULTADO DEL PROCESO

OFERTA EDUCATIVA

CRITERIS DE BAREMACIÓ

PRIORITARIS (3)

- Germans al centre o centre adscrit.
- Ubicació del domicili familiar o laboral
- Renda per càpita unitat familiar (SMI).

COMPLEMENTARIS (14)

- Progenitors feina al centre
- Família nombrosa
- Alumnes nascuts part múltiple
- Família monoparental
- Discapacitat, dependència
- Malaltia crònica de l'alumne (Annex II)
- Famílies en risc social, etc...

DESEMPAT

- Atenent la major puntuació obtinguda en els criteris prioritaris i següents per ordre
- Sorteig de lletra públic

BOIB, puntuació de cada ítem

CRITERIOS DE BAREMACIÓN PRIORITARIOS

1. **EXISTENCIA DE HERMANOS MATRICULADOS EN EL CENTRO O CENTRO ADSCRITO** (Máximo 12 puntos)

En el mismo centro educativo:

Primer hermano matriculado en el centro	8 puntos
Por cada uno de los hermanos siguientes	4 puntos

En el centro adscrito:

Primer hermano matriculado en el centro	3.5 puntos
Por cada uno de los hermanos siguientes	2 puntos

2. **DOMICILIO FAMILIAR / LABORAL DENTRO DE LA ZONA DE INFLUÈNCIA DEL CENTRO SOLICITADO EN PRIMERA OPCIÓN** (Máximo 5,5 puntos)

Antigüedad en el padrón o lugar de trabajo anterior a 20/05/2023	5,5 puntos
Antigüedad en el padrón o lugar de trabajo desde 21/05/2023 al 20/05/2024	4 puntos
Antigüedad en el padrón o lugar de trabajo posterior a 21/05/2024	2 puntos

*En el caso de Bachillerato les fechas son distintas

DOMICILIO FAMILIAR / LABORAL DENTRO ZONA LIMÍTROFE A LA DEL CENTRO SOLICITADO EN PRIMERA OPCIÓN (Máximo 2,75 puntos)

Antigüedad en el padrón o lugar de trabajo anterior a 20/05/2023	2,75 puntos
Antigüedad en el padrón o lugar de trabajo desde 21/05/2023 al 20/05/2024	2 puntos
Antigüedad en el padrón o lugar de trabajo posterior a 21/05/2024	1 punto

*En el caso de Bachillerato las fechas son distintas

3. **RENTA PER CÁPITA DE LA UNIDAD FAMILIAR (ejercicio fiscal 2023)** (Máximo 3 puntos)

Igual o inferior al salario mínimo interprofesional	3 puntos
Superior al salario mínimo e inferior o igual al doble	2 puntos
Superior al doble del salario mínimo e inferior o igual al triple	1 punto
Superior al triple del salario mínimo	0 puntos

CRITERIOS DE BAREMACIÓN COMPLEMENTARIOS

4. PADRE, MADRE O TUTOR/A LEGAL QUE TRABAJEN EN EL CENTRO (Máximo 2,5 puntos)

En el mismo centro educativo:

Padre, madre o tutor/a legal que trabaje en el centro	2 puntos
Si padre y madre, o ambos tutores legales trabajan en el centro	2.5 puntos

En el centro adscrito:

Padre, madre o tutor/a legal que trabaje en el centro	1 punto
Si padre y madre, o ambos tutores legales trabajan en el centro	1.25 puntos

5. PERTENENCIA A FAMILIA NUMEROSA (Máximo 2 puntos)

Familia numerosa especial	2 puntos
Familia numerosa general	1 punto
Familia monoparental especial (2 o más hijos o 1 hijo con discapacidad reconocida del 33% o superior).	1 punto

6. ALUMNOS NACIDOS DE PARTO MÚLTIPLE (Máximo 1 punto)

Hermanos de parto múltiple que solicitan plaza en el mismo centro, curso y nivel educativo.	1 punto

7. FAMILIA MONOPARENTAL (Máximo 1 punto)

Artículo 7.1 Ley 8/2018 de 31 de julio. Dependen económicamente de una sola persona progenitora, tutor/a legal, acogedora o adoptante con quien conviven.	1 punto

8. ACOGIMIENTO DEL ALUMNO/A (Máximo 1 punto)

El alumno/a (solicitante) se encuentra en situación de acogimiento familiar o residencial	1 punto

9. CONDICIÓN DE DISCAPACIDAD EN EL ALUMNO/A O EL PADRE, LA MADRE, TUTOR/A LEGAL O HERMANO/A (Máximo 4 puntos)

Discapacidad en el alumno/a	2 puntos
Discapacidad en el padre, la madre, tutor/a o algún hermano/a	2 puntos

10. CONDICIÓN DE VIOLENCIA DE GÉNERO O DE TERRORISMO (Máximo 2 puntos)

Violencia machista o terrorismo (ver requisitos en la resolución)	2 puntos

11. ALUMNOS DEPORTISTAS DE ALTO NIVEL (Máximo 1 punto)

El alumno/a tiene la condición de deportista de alto nivel (ver requisitos en la resolución)	1 punto

12. ALUMNOS CON UNA ENFERMEDAD CRÓNICA (Máximo 1 punto)

Enfermedad crónica (ver listado en la resolución)	1 punto

CRITERIOS DE BAREMACIÓN COMPLEMENTARIOS

13. MOVILIDAD FORZOSA DE CUALQUIER MIEMBRO DE LA UNIDAD FAMILIAR (Máximo 1 punto)

Escolarización motivada por el traslado de la unidad familiar debido a movilidad forzosa de cualquiera de los padres por motivos laborales o de salud.	1 punto

14. FAMILIAS EN RIESGO SOCIAL (Máximo 2 puntos)

• Con declaración de riesgo por parte de la Administración protección menores. • Con medidas administrativas de protección. • Con medidas de justicia juvenil.	2 puntos

15. FAMILIAS CON PERSONAS EN SITUACIÓN DE DEPENDENCIA O CON PERSONAS CON DISCAPACIDAD DISTINTAS DEL ALUMNO/A, EL PADRE, LA MADRE, ALGÚN TUTOR LEGAL O ALGÚN HERMANO/A.
(Máximo 2 puntos)

• Con personas en situación de dependencia (grado II o III). • Con personas con discapacidad a cargo.	1 punto por cada persona

16. FAMILIAS EN SITUACIÓN DE VULNERABILIDAD ECONÓMICA ESPECIAL (Máximo 2 puntos)

• Beneficiarios de la renta social garantizada, del complemento de rentas de las Islas Baleares a las pensiones no contributivas (PNC), la renta de emancipación de jóvenes, prestaciones económicas de urgencia social, ingreso mínimo vital,... • Con subsidio de paro como único ingreso.	2 puntos

17. OTRAS CIRCUNSTANCIAS (CRITERIO DE CENTRO) (Máximo 1 punto)

• Haber estado escolarizado en una guardería pública o concertada (mínimo 4 meses durante el curso 24-25) • Hijo/a de antiguo alumno/a del centro en que cursó enseñanzas regladas.	1 punto

CRITERIOS DE DESEMPATE

En caso de empate, se dirime a partir de la mayor puntuación obtenida en los criterios 1 al 10 comparándolos uno a uno y en este orden:

1. Criterio 1: Se priorizará que el alumno/a tenga hermanos en el centro por delante de tenerlos en un centro adscrito.

2. Criterio 2: Se priorizará el domicilio familiar por delante del lugar de trabajo del padre, madre o tutores legales.

3. Criterio 4: Se priorizará cuando el alumno/a tenga el padre, la madre o el tutor/a que trabaje en el mismo centro educativo por delante del hecho que trabaje en un centro adscrito.

4. Criterio 10: Se priorizará la condición de víctima de violencia de género por delante de la condición de víctima de terrorismo.

5. Para acceder a los estudios de bachillerato y después de aplicar los criterios anteriores: se priorizará la mayor media aritmética de las materias de 3º y 4º ESO.

6. Si persiste el empate, por sorteo público (según normas publicadas en la Resolución)

ZONES ESCOLARS I CENTRES DISPONIBLES

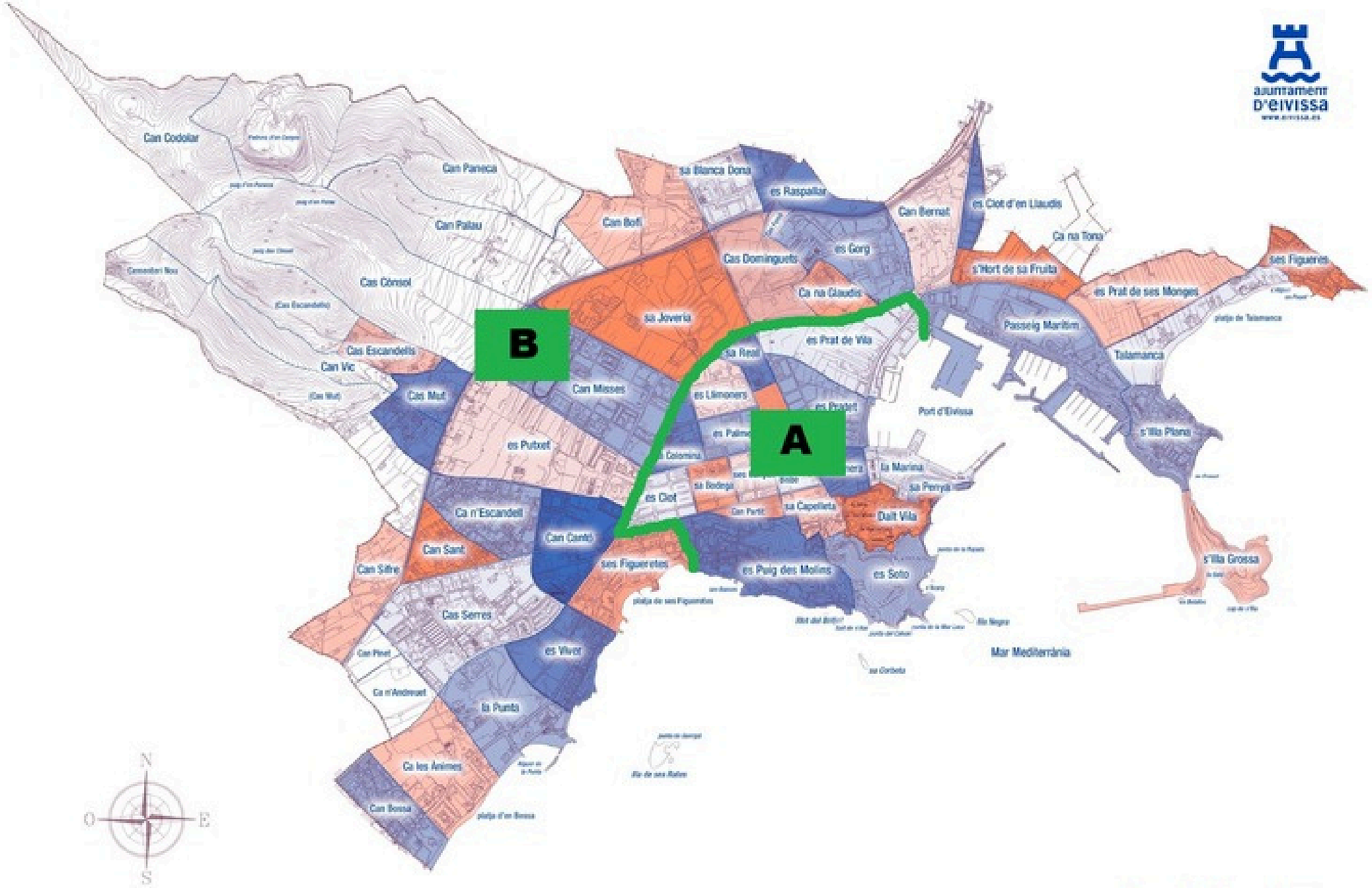

Barris del municipi d'Eivissa

ZONES ESCOLARS

ZONA	CENTRE
A	CC NUESTRA SEÑORA DE LA CONSOLACIÓN
	CEIP SA GRADUADA
	CEIP PORTAL NOU
	CEIP SA BODEGA
A i B	CC SA REAL
B	CEIP CAN CANTÓ
	CEIP CAN MISSES
	CEIP CAS SERRES
	CEIP POETA VILLANGÓMEZ
	CEIP SA BLANCA DONA
	CEIP SA JOVERIA

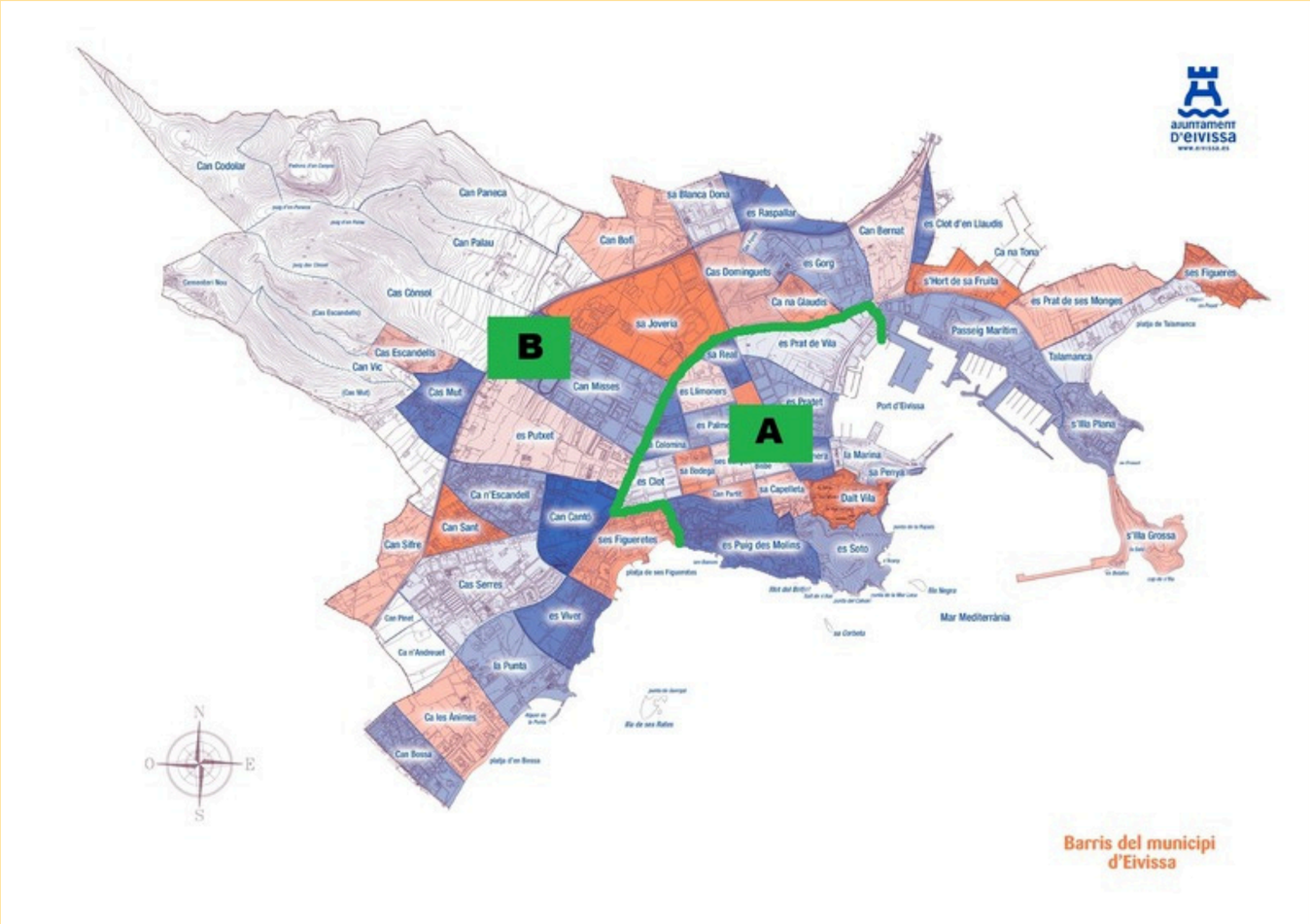

MUNICIPI EIVISSA (Curs 26-27)

CENTRE	NIVELLS	HORARI LECTIU	ESCOLA MATINERA	MENJADOR	EXTRAESCOLARS	TRANSPORTESCOLA	UEECO
CEIP CAN CANTÓ	EI - EP	9-14h	SI	SI	SI	NO	NO
CEIP CAN MISSES	EI - EP	9-14h	SI	SÍ	SI	NO	NO
CEIP CAS SERRES	EI - EP	9-14h	SI	SÍ	SI	NO	NO
CEIP SA JOVERIA	EI - EP	9-14h	SI	SÍ	SI	NO	NO
CEIP POETA VILLANGÓMEZ	EI - EP	9-14h	SI	EN TRÀMIT	NO	NO	NO
CEIP PORTAL NOU	EI - EP E.Especial	9-14h	SI	EN TRÀMIT	SÍ	NO	SÍ
CEIP SA BLANCA DONA	EI - EP	9-14h	SI	SÍ	SI	SÍ	SÍ
CEIP SA BODEGA	EI - EP E.Especial	9-14h	SI	SÍ	SI	NO	SÍ
CEIP SA GRADUADA	EI - EP	9-14h	SI	SÍ	SI	NO	NO
CC N S DE LA CONSOLACIÓN	EI-EP ESO-BAT	Dll-Dj 9 a 12 i 15 a 17 Dv 9 a 14h 8 a 15h	NO	SÍ	SI	NO	NO
CC SA REAL	EI-EP ESO-BAT	De Dl a Dj 9-12 i 15-17h Dv9a14 8:15 a 15:10	SI NO	SI	SI	NO	NO

ATENCIÓ A LES JORNADES DE PORTES OBERTES DE CADA CENTRE!!!

JORNADES PORTES OBERTES

MUNICIPI EIVISSA

CEIP BLANCA DONA

22 I 23 D'ABRIL 2026
9:30H I 12:15H
CITA PRÈVIA

CEIP SA BODEGA

24/04/2026
A LES 12:00 H

CC SA REAL

24/04/2026
A LES 17:00 H

CEIP CAN MISSES

28/04/2026
A LES 10:30 H

CEIP CAN CANTÓ

28/04/2026
A LES 12:00 H

CEIP SA JOVERIA

29/04/2026
A LES 9:30 H
*SENSE INFANTS I ENVIAR EMAIL CITA

CEIP SA GRADUADA

30/04/2026
A LES 9:30 H

CEIP CAS SERRES

MARÇ I ABRIL
(CONCERTAR CITA)

CEIP POETA VILLANGÓMEZ

ENTREVISTES
(CONCERTAR CITA)

CEIP PORTAL NOU

ENTREVISTES
(CONCERTAR CITA)

CC NUESTRA SEÑORA DE LA CONSOLACIÓN

ENTREVISTES
(CONCERTAR CITA)

ADSCRIPCIÓ

CEIP CAN CANTÓ	**IES SA COLOMINA**
CEIP CAN MISSES	
CEIP CAS SERRES	
CEIP SA BODEGA	

CEIP PUIG D'EN VALLS	**IES SA BLANCADONA**
CEIP SA BLANCADONA	
CEIP S'OLIVERA	

CEIP POETA VILLANGÓMEZ	**IES SANTA MARÍA**
CEIP PORTAL NOU	
CEIP SA GRADUADA	

CEIP PUIG D'EN VALLS	**IES ISIDOR MACABIH**
CEIP NOSTRA SENYORA DE JESÚS	
CEIP SA JOVERIA	

AJUDA

Centre Educatiu

Departament educació

971 39 76 00

Extensió: 24170

Oficina Escolarització

971 17 60 29

ORIENTACIONS PER AFAVORIR EL DESENVOLUPAMENT I EL LLENGUATGE

Orientacions per afavorir el desenvolupament i el llenguatge

NO DAR PANTALLAS (movil,tablet,TV…) AL NIÑO

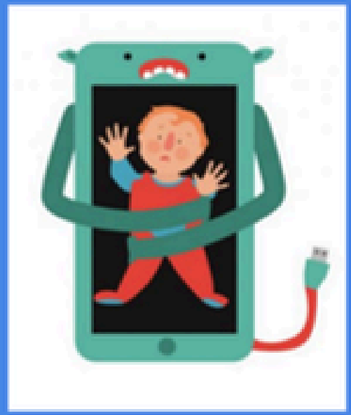

JUGAR EN EL SUELO CON TU HIJO/ HIJA

IR AL PARQUE CADA DÍA

REPETIR LAS PALABRAS EN CASTELLANO

Orientacions per afavorir el desenvolupament i el llenguatge

ZONA DE JUEGOS DISPONIBLE EN EL SALÓN

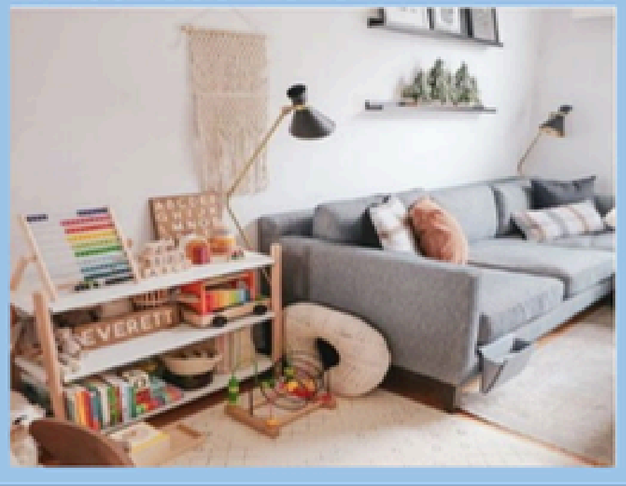

CANTA Y BAILA CON TU HIJO

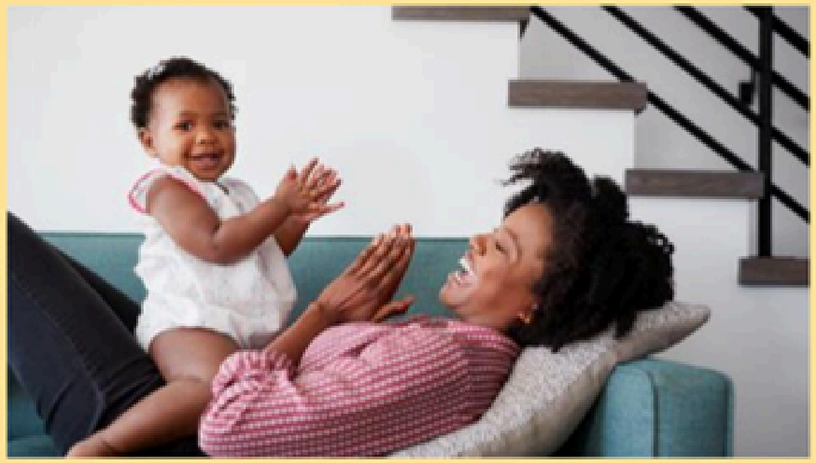

LEER UN CUENTO CADA DIA CON EL NIÑO

QUE EL NIÑO TE AYUDE EN LAS TAREAS DE LA CASA (DAR AUTONOMÍA)

MOLTES GRÀCIES
PER LA VOSTRA ASSISTÈNCIA!